

ပြည်ထောင်စုသမ္မတမြန်မာနိုင်ငံတော်အစိုးရ
စီမံကိန်းနှင့် ဘဏ္ဍာရေးဝန်ကြီးဌာန
ဗဟိုစက်ပစ္စည်းစာရင်းအင်းနှင့် စစ်ဆေးရေးဦးစီးဌာန
ရုံးအမှတ်(၃၂)၊ နေပြည်တော်

ဆောက်လုပ်ရေးလုပ်ငန်းများအတွက် တင်ဒါ စည်းမျဉ်းစည်းကမ်းများ

၁။ စီမံကိန်းနှင့်ဘဏ္ဍာရေးဝန်ကြီးဌာန၊ဗဟိုစက်ပစ္စည်းစာရင်းအင်းနှင့်စစ်ဆေးရေးဦးစီးဌာန၊
ရုံးအမှတ်(၃၂)၊ နေပြည်တော်မှ ၂၀၁၇-၂၀၁၈ဘဏ္ဍာနှစ်တွင် အောက်ဖော်ပြပါ
ဆောက်လုပ်ရေးလုပ်ငန်းများကိုဆောက်လုပ်လိုပါ၍သတ်မှတ်ထားရှိသည့်အတိုင်းအိတ်ဖွင့်ဈေးနှုန်း
တင်သွင်းလွှာများတင်သွင်းရန် အကြောင်းကြားအပ်ပါသည်-

- (က) ရန်ကုန် ပစ္စည်းထိန်းဌာနခွဲတွင် မော်တော်ယာဉ် (၂၀)စီးဆုံ ကားပါကင်(၁)ခု
(၁၀၀'x၃၅'x၁၃') Steel Structure & 4 Angle အမိုး၊ (လျှပ်စစ်မီးအပါအဝင်)
ဆောက်လုပ်ခြင်းလုပ်ငန်း
- (ခ) ရန်ကုန်ပစ္စည်းထိန်းဌာနခွဲတွင်ယာဉ်သိုလှောင်ရုံ(၂)လုံးတွဲ
(၂)လုံးအမိုး၊ထုပ်၊လျှောက်၊ဒိုင်း၊မြားနှင့်အကာအကြီးစားပြုပြင်ခြင်းလုပ်ငန်း (၁
၀၀'x၇၅'x၁၅')
- (ဂ) နေပြည်တော်ရုံးအမှတ်(၃၂)တွင် Bus Stand (30'x15'x8')နှင့် Polycarbonateအမိုးဖြင့်လူသွားစင်္ကြံ (400'x5'x8')ဆောက်လုပ်ခြင်းလုပ်ငန်း

၂။ အဆိုပြုလွှာများတင်သွင်းသည့် ကုမ္ပဏီ/အဖွဲ့ အစည်းများအနေဖြင့် အောက်ဖော်ပြပါ
အချက်အလက်များအပေါ် သေချာစွာဖတ်ရှုပြီးသိရှိနားလည်၍
လိုက်နာဆောင်ရွက်နိုင်မှသာအဆိုပြုလွှာများတင်သွင်းကြရန် ဖြစ်ပါသည်-

- (က) ဌာနမှ သတ်မှတ်ထားသည့် ပုံစံအတိုင်းလုပ်ငန်းတစ်ခုချင်းအလိုက်
ခန့်မှန်းခြေအသေးစိတ် တွက်ချက်မှု (B.Q) များပူးတွဲ၍ တင်သွင်းရမည်၊
- (ခ) အဆိုပြုဈေးနှုန်းများသည်
တည်ဆဲကုန်သွယ်လုပ်ငန်းခွန်ဥပဒေအရတင်ဒါတန်ဖိုးတွင်
အဆောက်အဦတန်ဖိုးနှင့် ကျသင့်ကုန်သွယ်လုပ်ငန်းခွန် ၅%
ကိုထပ်ပေါင်းခြင်းနည်းလမ်း (သို့ မဟုတ်) ကုန်သွယ်လုပ်ငန်းခွန်
အပါအဝင်ဖြစ်သောဈေးနှုန်းများဖြစ်ရမည်၊
- (ဂ) အိတ်ဖွင့်တင်ဒါပေးသွင်းသူများသည် ဈေးပြိုင်အာမခံစပေါ်ငွေ(Tender Deposit
Guarantee)အဖြစ်ကျပ်၉၀၀,၀၀၀/- (ကျပ်ကိုးသိန်းတိတိ)ကိုPayment Order
Cheque(P.OCheque)ဖြင့်တင်သွင်းရမည်ဖြစ်သည်။၎င်း P.OChequeများကိုမြန်
မာစီးပွားရေးဘဏ်ခွဲ-

၄(ရန်ကုန်)|မြန်မာ့စီးပွားရေးဘဏ်(နေပြည်တော်)|မြန်မာ့စီးပွားရေးဘဏ်ခွဲ-
၂(မန္တလေး)တို့ တွင်ဝယ်ယူ၍ဈေးနှုန်းတင်သွင်းနိုင်ပါသည်။

- (ဃ) P.O Chequeကိုကုမ္ပဏီအမည်နှင့် ကုမ္ပဏီမှ တာဝန်ရှိသူ/ တာဝန်ပေးခံရသူ၏ အမည်၊ မှတ်ပုံတင်အမှတ်ဖြင့်ပြုလုပ်ရမည်။ P.O Chequeမူရင်းများကိုဈေးနှုန်းတင်သွင်းလွှာနှင့်အတူတစ်ပါတည်းတင်သွင်းရမည်ဖြစ်ပြီးP.O Chequeမိတ္တူကိုလုံးဝလက်ခံမည် မဟုတ်ပါ။
- (င) သက်တမ်းရှိသည့် ကုမ္ပဏီမှတ်ပုံတင် (သို့ မဟုတ်) လုပ်ငန်းလိုင်စင်မိတ္တူပူးတွဲဖော်ပြရမည်။
- (စ) ဈေးပြိုင်အဆိုပြုလွှာပုံစံတွင် မူလစာကြောင်းများအကြားအပိုစာရေးသွင်းခြင်း၊ ပုံနှိပ်ခြင်း၊ ဖျက်ပြင်ခြင်းမရှိရ။ ရေးသွင်းခြင်းမှားယွင်း၍ လိုအပ်သောအမှားပြင်ဆင်ခြင်းမှအပအပိုစာသားများမပါရှိရ။ ပြင်ဆင်မှုပါရှိခဲ့လျှင် ဈေးပြိုင်တင်သွင်းသူ/ တာဝန်ရှိသူမှ လက်မှတ်တိုရေးထိုးပေးရမည်။
- (ဆ) ဆက်သွယ်ဆောင်ရွက်နိုင်မည့် လိပ်စာ/ E-mail လိပ်စာ/ ဖုန်းနံပါတ်/ ဖက်(စ်) နံပါတ် အပြည့်အစုံတို့ အားတင်ဒါပုံစံတွင်ဖော်ပြရမည်။
- (ဇ) တင်ဒါကိစ္စရပ်များနှင့် ပတ်သက်၍ ဆက်သွယ်ရန်ရှိပါကကုမ္ပဏီမှ တင်ပြထားသည့် လိပ်စာ/ဖုန်းနံပါတ်အတိုင်းအချိန်မီဆက်သွယ် အကြောင်းကြားမည်ဖြစ်ပြီးဆက်သွယ်မှုမသေချာသည့်လိပ်စာ/ဖုန်းနံပါတ်တို့ ကြောင့် ဆက်သွယ်နိုင်ခြင်းမရှိပါကကုမ္ပဏီ၏ တာဝန်ဖြစ်ပါသည်။
- (ဈ) တင်ဒါအဆိုပြုလွှာ ဖွင့်ဖောက်စစ်ဆေးမည့် နေ့ ရက်ကိုသတင်းစာတွင် ကြော်ငြာထည့်သွင်းထားသည့်အချိန်အတိုင်းကျင်းပသွားမည်ဖြစ်ပြီးအများရှေ့ မှောက်၌ပင် အဆိုပြုလွှာစာအိတ်များကိုတင်ဒါပုံးအတွင်းသို့ ထည့်သွင်းစေမည် ဖြစ်ပါသည်။
- (ည) တင်ဒါစိစစ်ရေးကော်မတီမှ ဈေးပြိုင်အဆိုပြုလွှာ ဖွင့်ဖောက်၍ ဈေးနှုန်းစိစစ်သည့် အစည်းအဝေးခန်းမသို့ ကုမ္ပဏီမှစေလွှတ်သောကိုယ်စားလှယ်များကိုသာဝင်ခွင့်ပြုပါ မည်။ (ကုမ္ပဏီမှတရားဝင်တင်ပြစာပေးပို့ ထားသည့် ကိုယ်စားလှယ်ဖြစ်ရမည့်အပြင် ၎င်းကိုယ်စားလှယ်မှဈေးနှုန်းယှဉ်ပြိုင်ခြင်းလုပ်ငန်းစဉ်ပြီးဆုံးသည်ထိတက်ရောက်နိုင်ရပါမည်။)
- (ဋ) ဈေးနှုန်းအဆိုပြုလွှာများဖွင့်ဖောက်စိစစ်ချိန်တွင်တင်ဒါစိစစ်ရေးကော်မတီဝင်များအနေဖြင့်ဈေးနှုန်းအဆိုပြုလွှာပါရေးသွင်းချက်များအပေါ်မရှင်းလင်းသည့် အချက်များကိုသာမေးမြန်းမည်ဖြစ်ပြီးနှုန်းထားပြန်လည် ပြင်ဆင်ခြင်းကိုလက်ခံမည် မဟုတ်ပါ။

- (၄) ဈေးနှုန်းစိစစ်ခြင်းကိုအောက်ပါအတိုင်းအဆင့်ဆင့် ဆောင်ရွက်မည် ဖြစ်ပါသည်-
 - (၁) လုပ်ငန်းအမျိုးအစားအလိုက် အဆိုပြုနှုန်းထားများကို Computer တွင် ဖြည့်သွင်း၍ Projector ဖြင့် ပြသပြီးနိမ့်မြင့်စဉ် ဇယားရေးဆွဲပါမည်၊
 - (၂) နိမ့်မြင့်စဉ်ဇယားအရအနည်းဆုံးအဆိုပြုနှုန်းထားသည် ဈေးနှုန်းစိစစ်ရေးကော်မတီမှမူလတွက်ချက်ထားသည့်အခြေခံနှုန်းထား (ကြမ်းခင်းဈေးနှုန်း)နှင့် လျော်ညီမှုရှိ/မရှိနှိုင်းယှဉ် စိစစ်ပါမည်၊
 - (၃) လျော်ညီမှုရှိပါကအဆိုပါ အနည်းဆုံးအဆိုပြုနှုန်းထားကိုရွေးချယ်သည့် နှုန်းထားအဖြစ် မှတ်တမ်းတင်ပြီးလုပ်ငန်းအမျိုးအစားအလိုက် စံချိန် စံညွှန်းနှင့် ကိုက်ညီမှုရှိ/မရှိစိစစ်၍ ရွေးချယ်သွားပါမည်၊
 - (၄) ဌာန၏ မူလတွက်ချက်ထားသည့် အခြေခံနှုန်းထား (ကြမ်းခင်းဈေးနှုန်း) သတ်မှတ်ချက်မကိုက်သည့် အခြေအနေမျိုးဖြစ်ပေါ်လာပါကထိုသို့ ကြုံတွေ့နေရသည့် လုပ်ငန်းအမျိုးအစားအတွက် ရွေးချယ်ခြင်းမပြုတော့ဘဲလုပ်ငန်းစဉ်အသစ်အဖြစ် တင်ဒါအသစ် ပြန်လည် ခေါ်ယူပါမည်။
- (၅) ဈေးနှုန်းမအောင်မြင်သောကုမ္ပဏီများမှ ပေးသွင်းထားသောဈေးပြိုင်အာမခံစပေါ်ငွေများကိုထုတ်ယူရာတွင် P.O Chequeတင်သွင်းသူကိုယ်တိုင် နိုင်ငံသားစိစစ်ရေးကတ်မူရင်းနှင့် မိတ္တူ (၁)စောင် ပူးတွဲတင်ပြ၍ ပြန်လည် ထုတ်ပေးရန် လျှောက်ထားရမည်။ သတ်မှတ်ချက်နှင့် မပြည့်စုံသည့် ငွေတောင်းခံလျှောက်လွှာများကိုလက်ခံထုတ်ပေးမည် မဟုတ်ပါ။
- (၆) ဈေးပြိုင်အာမခံစပေါ်ငွေများကိုပြန်လည်ထုတ်ယူရန်အတွက် အိတ်ဖွင့်တင်ဒါပွဲပြီးဆုံးသည့်နေ့ နောက်တစ်နေ့ မှ စတင်ပြီး (၃)ရက်အတွင်းအပြီးထုတ်ယူရမည်။ ထုတ်ယူနိုင်ခြင်းမရှိပါကနိုင်ငံတော်ဘဏ္ဍာအဖြစ်သိမ်းဆည်းသွားမည်ဖြစ်ပါ သည်။
- (၇) တင်ဒါအောင်မြင်သူသည်လုပ်ငန်းပြီးမြောက်မှုအာမခံ (Performance Guarantee)ပေးသွင်းပြီးမှသာဈေးပြိုင်အာမခံစပေါ်ငွေကိုပြန်လည် ထုတ်ပေးမည်ဖြစ်သည်။
- (၈) အနည်းဆုံးနှုန်းထားအဆိုပြု၍ပဏာမရွေးချယ်ခြင်းခံရသောကုမ္ပဏီ/အဖွဲ့ အစည်းအနေဖြင့် တင်သွင်းလိုခြင်းမရှိတော့၍နှုတ်ထွက်မည်ဆိုပါကယှဉ်ပြိုင်သည့် အဖွဲ့ အစည်းအားလုံးစုံညီချိန် ဈေးနှုန်းယှဉ်ပြိုင်မှုမပြီးဆုံးမီအများရှေ့ တွင် ကြေညာ၍ နှုတ်ထွက်နိုင်ပြီးထိုသို့ နှုတ်ထွက်ခြင်းအတွက် ဌာနသို့ အပ်နှံထားသည့် Tender Deposit Guarantee (P.O Cheque)

သိမ်းယူခြင်းခံရပါမည်။
ဈေးနှုန်းယှဉ်ပြိုင်မှုပြီးမြောက်၍ စာချုပ်ချုပ်ဆိုချိန်ရောက်ရှိမှ နှုတ်ထွက်မည်ဆိုပါက Tender Deposit Guaranteeသိမ်းယူခြင်းခံရမည့်အပြင် အမည်ပျက်စာရင်း (Black List) ကြေညာခြင်းခံရမည် ဖြစ်ပါသည်။

- (ထ) တင်ဒါအောင်မြင်သူသည်အောင်မြင်တင်ဒါတန်ဖိုး၏ ၅%ကိုမြန်မာ့စီးပွားရေးဘဏ်တွင် လုပ်ငန်းပြီးမြောက်မှုအာမခံ (Performance Guarantee)ကို(၅) ရက်အတွင်းတင်သွင်းရမည်ဖြစ်ပြီး Completion Certificate ရရှိပြီး(၁)နှစ်ပြည့်မှ ပြန်လည်ထုတ်ပေးမည်ဖြစ်သည်။အကြောင်းအမျိုးမျိုးကြောင့်စာချုပ်ပါစည်းကမ်း အတိုင်းပေးသွင်းရန်ပျက်ကွက်ပါက ၎င်း Performance Guarantee ကိုနိုင်ငံတော်ဘဏ္ဍာအဖြစ် သိမ်းဆည်းသွားမည် ဖြစ်ပါသည်။
- (ဒ) တင်ဒါအောင်မြင်သည့် ကုမ္ပဏီ/ အဖွဲ့ အစည်းသည် တည်ဆဲဥပဒေစည်းမျဉ်းများနှင့်အညီလုပ်ငန်းအတွက် သတ်မှတ်ထားသောအခွန် (Withholding Tax)ကိုနိုင်ငံတော်သို့ ပေးဆောင်ရမည်။ အခါအားလျော်စွာပြောင်းလဲမှုရှိပါကပြောင်းလဲမှုအတိုင်းပေးသွင်းရမည်ဖြစ်ပါသည်။
- (ခ) စာချုပ်ချုပ်ဆိုပြီး (၁)ပတ်အတွင်းလုပ်ငန်းစတင် ဆောင်ရွက်ရမည်။ အဆောက်အဦပန္နက်ရိုက်သည့်နေ့ မှစ၍ ရက်ပေါင်း (၁၂၀)အတွင်းလုပ်ငန်းအပြီးဆောင်ရွက် ပေးရမည်။ စံချိန်စံညွှန်းနှင့် ကိုက်ညီမှုရှိ/မရှိစစ်ဆေးရေးအဖွဲ့ ၏ စစ်ဆေးမှုကိုခံယူနိုင်ရမည်။
- (န) လုပ်ငန်းအပ်နှံခြင်းခံရပါကစာချုပ်ချုပ်ဆိုပြီး (၇)ရက်အတွင်းပထမအရစ်အနေဖြင့် ပေးချေမည့်ငွေတန်ဖိုးနှင့်ညီမျှသောလုပ်ငန်းပစ္စည်းများစုံပုံပြီးပါကလုပ်ငန်းတန်ဖိုး၏ ၂၀% ကိုပေးချေမည်။
- (ပ) လုပ်ငန်း၆၀% ပြီးစီးပါကဒုတိယအရစ်အနေဖြင့် လုပ်ငန်းတန်ဖိုး၏ ၄၀% ပေးချေမည်။
- (ဖ) လုပ်ငန်းများအားလုံးပြီးစီးပါကတတိယအရစ်အနေဖြင့် လုပ်ငန်းတန်ဖိုး၏ ၂၅% ပေးချေမည်။
- (ဗ) စံချိန်စံညွှန်းအတိုင်းကိုက်ညီမှုရှိ/မရှိကြီးကြပ်ရေးအဖွဲ့ နှင့် အင်ဂျင်နီယာအဖွဲ့ တို့ စစ်ဆေးပြီးမှ စတုတ္ထအရစ်အနေဖြင့် ကျန်ငွေလုပ်ငန်းတန်ဖိုး၏ ၁၅% ကိုပေးချေမည်။
- (ဘ) လုပ်ငန်းပြီးစီးပါကလုပ်ငန်းအပ်နှံသူကိုစာရွက်စာတမ်းများနှင့် တရားဝင် အပ်နှံရမည်။

(မ) သတ်မှတ်ရက်အတွင်းမပြီးပြတ်ပါကနှောင့်နှေးကြန့်ကြာမှုအဖြစ် တစ်ရက်လျှင် ဆောင်ရွက်ရန်ကျန်လုပ်ငန်းတန်ဖိုး၏ (၀.၀၁%)ကိုဒဏ်ကြေးအဖြစ်ဖြင့် ဖြတ်တောက်ခြင်းခံရမည်။

(ဃ)

လုပ်ငန်းမပီပြင်ဘဲသတ်မှတ်ထားသောရက်အတွင်းမပြီးပြတ်နိုင်ဟုသက်ဆိုင် ရာကြီးကြပ်ရေးကော်မတီနှင့် အင်ဂျင်နီယာအဖွဲ့ တို့ မှ သတ်မှတ်ဆုံးဖြတ်ပါကအခြားသင့်လျော်သောလုပ်ငန်းရှင်များနှင့် ကုမ္ပဏီများကိုအစားထိုးဆောင်ရွက်ခြင်းကိုလက်ခံနိုင်ရမည်။

(ရ) ဌာနမှ သတ်မှတ်ထားသည့် Specification များနှင့် ကိုက်ညီ၍ အဓိကလိုလားချက်နှင့် ပြည့်စုံပြီးဈေးနှုန်းအနည်းဆုံးဖြင့် တင်သွင်းသောစာချုပ်ချုပ်နိုင်ရန် အရည်အချင်းပြည့်စုံသည့် ကုမ္ပဏီကိုသာလုပ်ငန်းအပ်နှံစာချုပ်ချုပ်ဆိုမည် ဖြစ်ပါသည်။

(လ) ဖော်ပြပါ လုပ်ငန်းများ၏ လုပ်ငန်းတန်ဖိုးဖော်ပြရာတွင် လုပ်ငန်းများကိုပေါင်း၍ တစ်ပေါင်းတည်းဖော်ပြရမည် ဖြစ်ပါသည်။

(ဝ) စာချုပ်ချုပ်ဆိုရာတွင် ပြည်တွင်းအခွန်များဦးစီးဌာနမှ သတ်မှတ်ထားသောစာချုပ်၊ တံဆိပ်ခေါင်းဖြင့် အခွန်ဥပဒေနှင့်အညီချုပ်ဆိုရမည်။

(သ) အထက်ဖော်ပြပါ အချက်အလက်များတွင် သီးခြားဖော်ပြမထားသောကိစ္စရပ်များနှင့်ပတ်သက်၍ အကြောင်းတစ်စုံတစ်ရာပေါ်ပေါက်လာပါကဌာန၏ ဆုံးဖြတ်ချက်သည် အတည်ဖြစ်ပါသည်။

အိတ်ဖွင့်တင်ဒါစိစစ်ရွေးချယ်ရေးကော်မတီ
ဗဟိုစက်ပစ္စည်းစာရင်းအင်းနှင့် စစ်ဆေးရေးဦးစီးဌာန

ဗဟိုစက်ပစ္စည်းစာရင်းအင်းနှင့် စစ်ဆေးရေးဦးစီးဌာန
ရန်ကုန် ပစ္စည်းထိန်းဌာနခွဲတွင်
(၁၀၀'x၃၅'x၁၃') Steel Structure & 4 Angle အမိုး၊
(လျှပ်စစ်မီး အပါအဝင်) ဆောက်လုပ်ခြင်းလုပ်ငန်း

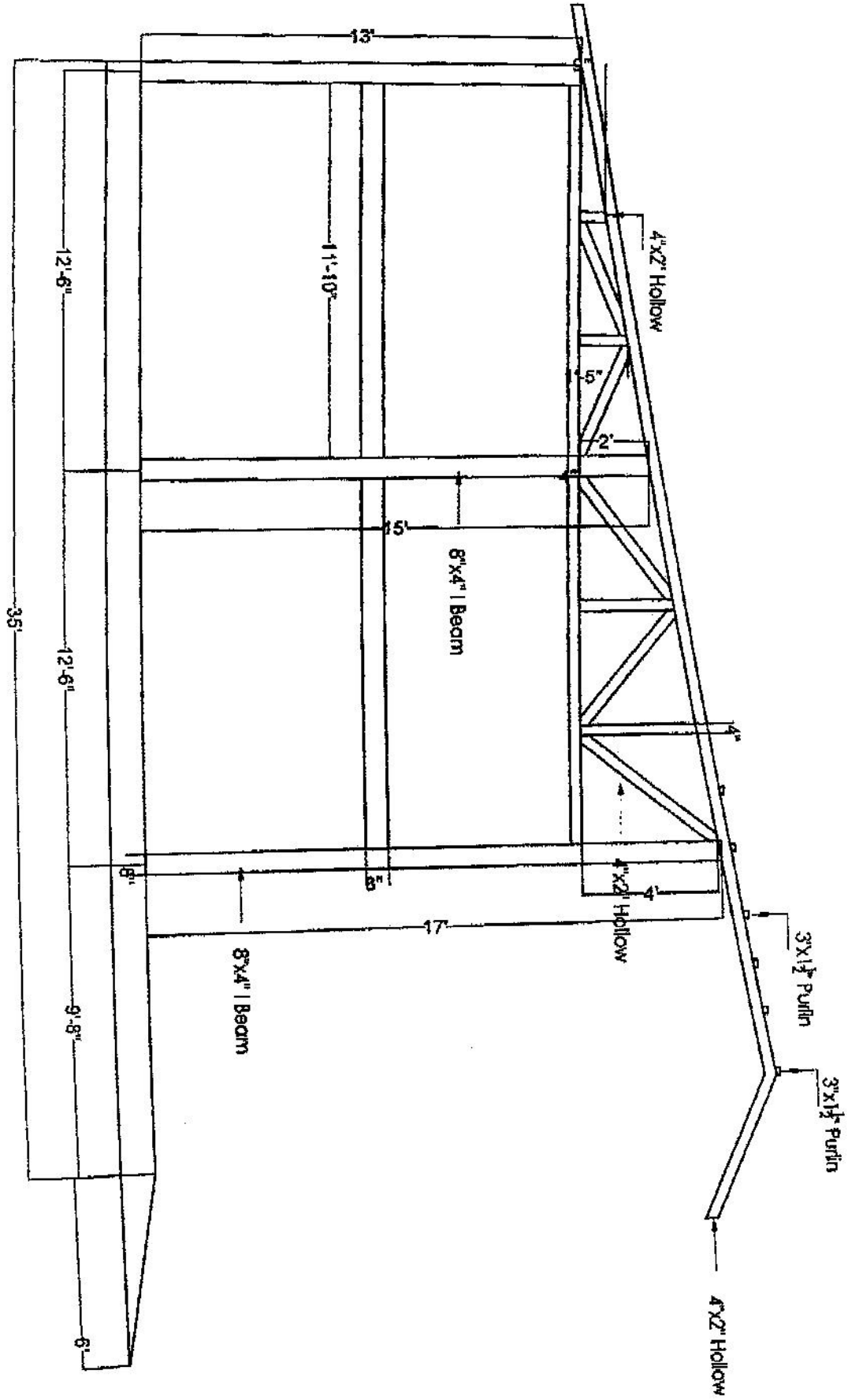

ဗဟိုစက်ပစ္စည်းစာရင်းအင်းနှင့် စစ်ဆေးရေးဦးစီးဌာန
ရန်ကုန် ပစ္စည်းထိန်းဌာနခွဲတွင်
ယာဉ်သိုလှောင်ရုံ (၂)လုံးတွဲ (၂)လုံး အမိုး၊ ထုပ်၊ လျှောက်၊
ဒိုင်း၊ မြားနှင့်အကာအကြီးစား ပြုပြင်ခြင်း လုပ်ငန်း
(၁၀၀'x၇၅'x၁၅')

နေပြည်တော် ရုံးအမှတ်(၃၂)တွင် Bus Stand (30'×15'×8')နှင့်
Polycarbonate အမိုးဖြင့်လူသွားစင်္ကြံ(400'×5'×8')
ဆောက်လုပ်ခြင်းလုပ်ငန်း

Name of work : Steel Structure Bus Stand

Detail Of Measurement

Item	Particulars	Nos	L		B		H		Deduct ion	Content	Total
			ft	in	ft	in	ft	in			
A	Provide Making and Fixing of Steel Structure Work										
1	4" GI Pipe	3	10	0						30.00	Rft
		3	9	0						27.00	Rft
										57.00	Rft
2	2" GI Pipe	3	10	0						30.00	Rft
										30.00	Rft
3	2" x 2" Square pipe	4	20	0						80.00	Rft
	2" x 2" Square pipe	8	10	0						80.00	Rft
										160.00	Rft
4	8mm thick MS base plate	3	0	8	0	8				3.00	Nos
5	Bolt & Nut 10mm	3	4							12.00	Nos
										12.00	Nos
5	Anchor Bolt (1.5')	3	4							12.00	Nos
										12.00	Nos
6	4 Angle Roofing Sheet		14	0	20	0				280.00	Sqft
										280.00	Sqft
7	1" Roofing Screw	50								50.00	Nos
8	Bus Stand Chair	10								10.00	Nos

Name of work : Steel Structure လျှောက်လမ်း ပြုလုပ်ခြင်း

Detail Of Measurement

Item	Particulars	Nos	L		B		H		Deduct ion	Content	Total
			ft	in	ft	in	ft	in			
A	Provide Making and Fixing of Steel Structure Work										
1	4" Steel Pipe	46	19	0						874.00	Rft
										874.00	Rft
2	2" x 2" Steel Square Pipe	150	19	0						2850.00	Rft
										2850.00	Rft
3	8mm thick MS base plate	130	0	8	0	8				130.00	Nos
4	Bolt & Nut 10mm	450								420.00	Nos
										420.00	Nos
5	Anchor Bolt (1.5')	180								150.00	Nos
										150.00	Nos
6	9mm thick Polycarbonate Sheet (Taiwan) (Blue Colour)	50	19	0	7	0				50.00	Sht
										50.00	Sht
7	9mm thick Polycarbonate Sheet (Joint)	30								30.00	Nos
										30.00	Nos
8	1" Roofing Screw	2000								1500.00	Nos

Bus Stand Footing

Details Of Measurement

SrNo	Particulars	No	Measurement			Deduction	Content	Total
			L	B	H			
1	Earth work for Levelling Road							
	Stand	1	35	20	1		700 Cuft	
							700 Cuft	
2	Filling Work							
	Stand	1	35	20	0.5		350 Cuft	
							350 Cuft	
3	12mm Rebar		35	10			350 Ft	
							350 Ft	
4	(1:2:4) Cement Concrete Work							
	Stand Area	1	35	15	1		525 Cuft	
							525	
5	Curing Work at Road Area							
	Road	1	35	15			525 Sqft	
							525 Sqft	

BUS STAND (35'-0" x 15'-0")

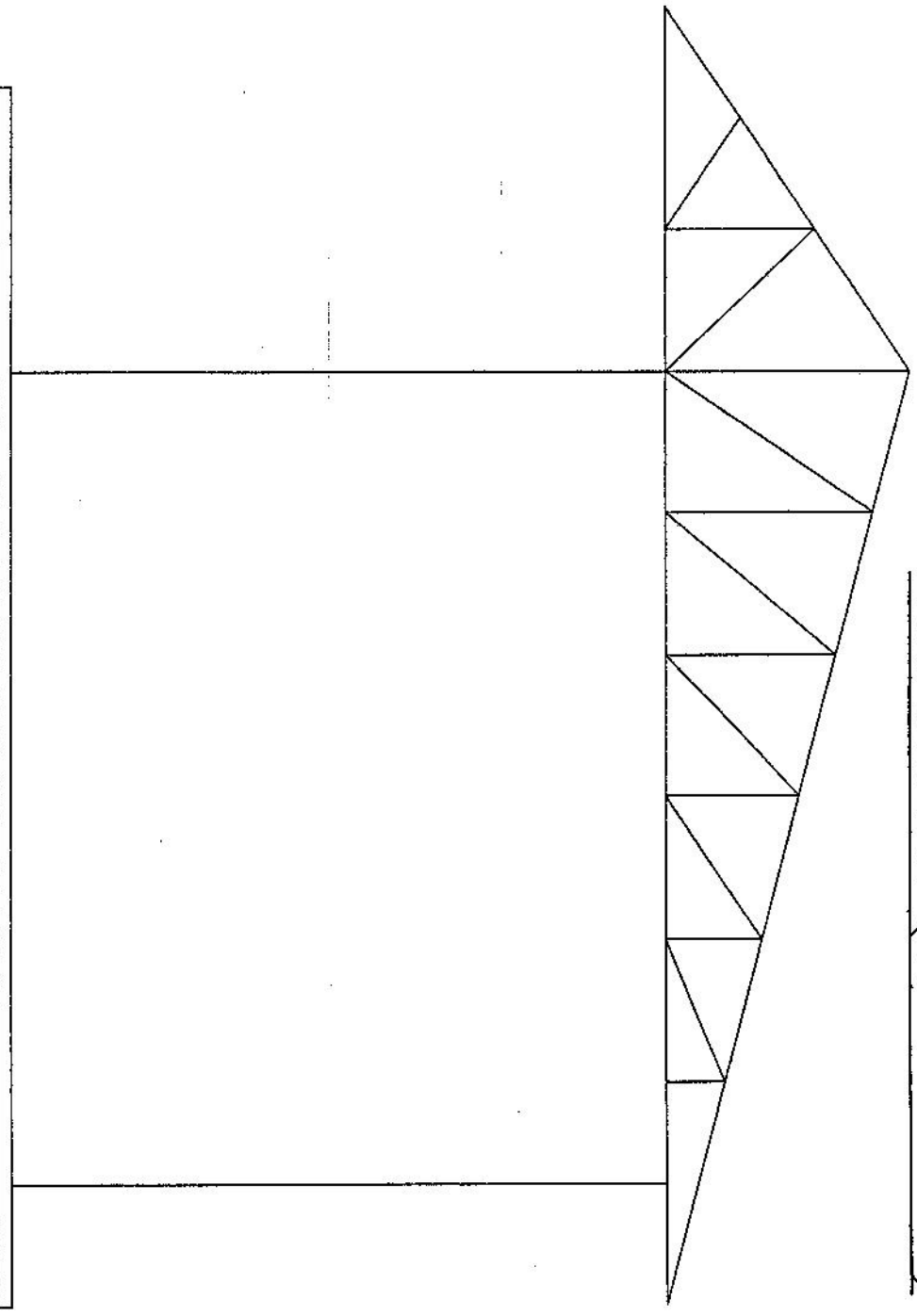

SIDE ELEVATION

BUS STAND (35'-0" x 15'-0")

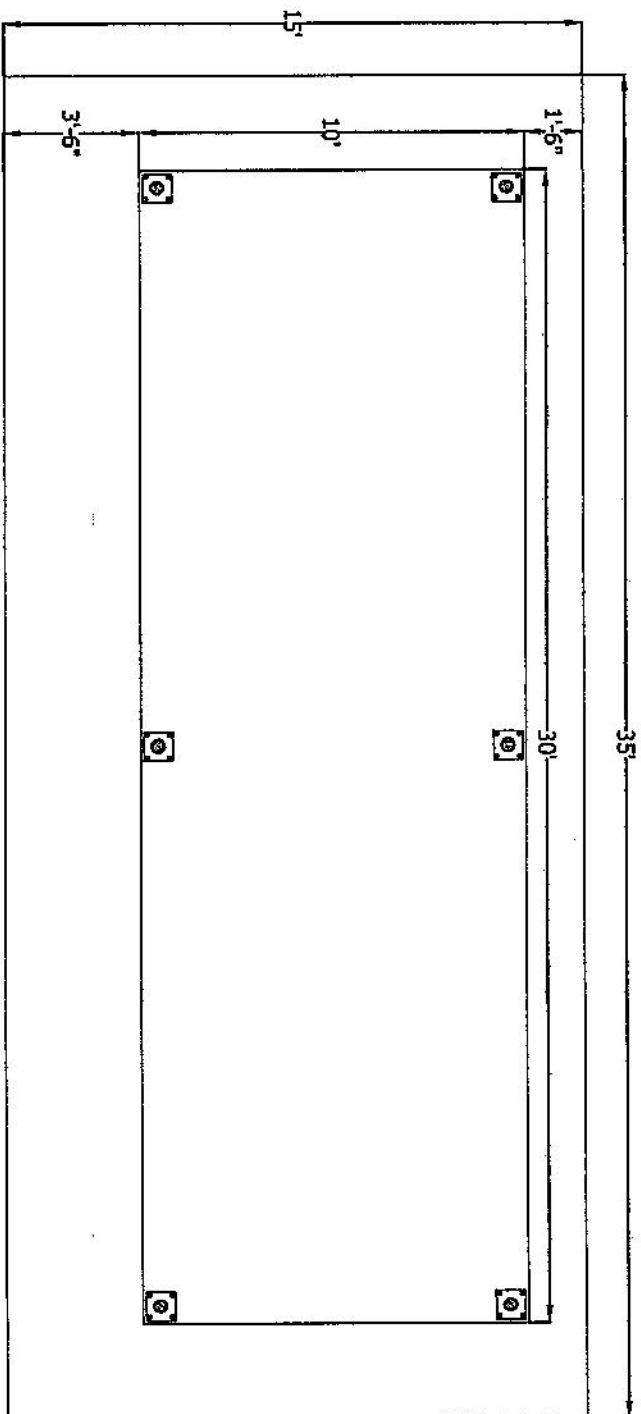

PLAN

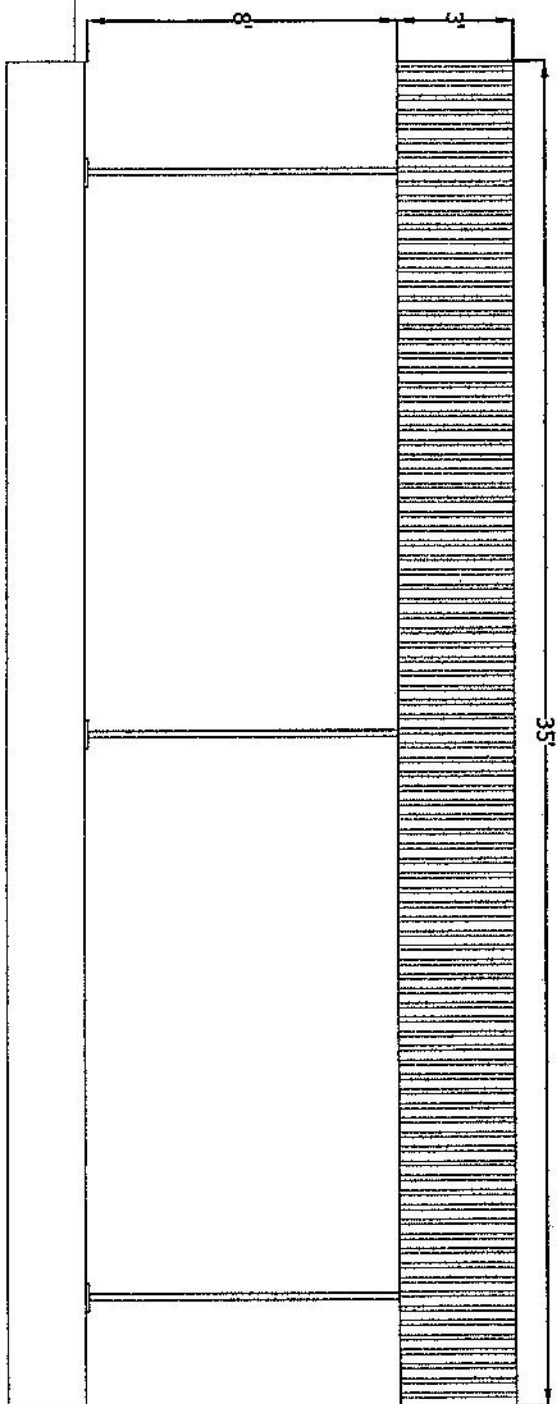

FRONT ELEVATION

