

လျှပ်စစ်သုံးမော်တော်ယာဉ်များ ရွာသာကြီးကုန်းတွင်းဆိပ်ကမ်း (Dry Port - KM) နှင့်
မြန်မာအပြည်ပြည်ဆိုင်ရာဆိပ်ကမ်း (သီလဝါ) (MITT) သို့ ရောက်ရှိ

အမျိုးသားအဆင့် လျှပ်စစ်သုံးယာဉ်နှင့်ဆက်စပ်လုပ်ငန်းများ ဖွံ့ဖြိုးတိုးတက်ရေး ဦးဆောင်ကော်မတီ၏ ခွင့်ပြုချက်ဖြင့် AMAZING AUTO CO.,LTD မှ တင်သွင်းလာသော တရုတ်နိုင်ငံထုတ် Brand New SUV (LHD) (Battery Electric Vehicle) Brand Name: DAYUN YUEHU S1(VIP EDITION)၊ 2023 Mdl လျှပ်စစ်သုံးမော်တော်ယာဉ် (၂၅) စီးသည် ၃၁-၁၂-၂၀၂၃ ရက်နေ့တွင် ရွာသာကြီးကုန်းတွင်းဆိပ်ကမ်း (Dry Port - KM) သို့ လည်းကောင်း၊ DONFENG MOTOR CORPORATION CO.,LTD မှ တင်သွင်းလာသော တရုတ်နိုင်ငံထုတ် Brand New HATCHBACK (LHD) (Battery Electric Vehicle) Brand Name: DONGFENG EX1 PRO၊ 2022 Mdl လျှပ်စစ်သုံးမော်တော်ယာဉ် (၁၈) စီးနှင့် Brand New HATCHBACK (LHD) (Battery Electric Vehicle) Brand Name: DONGFENG EX1 NANO BOX၊ 2022 Mdl လျှပ်စစ်သုံးမော်တော်ယာဉ် (၁၂) စီးသည် မြန်မာအပြည်ပြည်ဆိုင်ရာဆိပ်ကမ်း (သီလဝါ) (MITT) သို့ ၂၇-၁-၂၀၂၄ ရက်နေ့တွင်လည်းကောင်း အသီးသီးရောက်ရှိခဲ့ပြီး အဆိုပါ လျှပ်စစ်သုံး မော်တော်ယာဉ်များအား ၇-၂-၂၀၂၄ ရက်နေ့တွင် ပူးပေါင်းစစ်ဆေးရေးအဖွဲ့စုံဖြင့် စစ်ဆေးခဲ့ပြီး လုပ်ထုံးလုပ်နည်းနှင့်အညီ စိစစ်ထုတ်ယူခွင့်ပြုခဲ့ပါကြောင်း၊ ၎င်းလျှပ်စစ်သုံးမော်တော်ယာဉ် များ တင်သွင်းမှုအတွက် အခွန်ကင်းလွတ်ခွင့်ပြုထားကြောင်း သတင်းရရှိပါသည်။

Dry Port (KM) သို့ တင်သွင်းလာသော လျှပ်စစ်သုံးမော်တော်ယာဉ် စစ်ဆေးမှု
မှတ်တမ်းဓာတ်ပုံ



Dry Port (KM) သို့ တင်သွင်းလာသော လျှပ်စစ်သုံးမော်တော်ယာဉ်များ

မှတ်တမ်းဓာတ်ပုံ



မြန်မာအပြည်ပြည် ဆိုင်ရာဆိပ်ကမ်း (သီလဝါ) (MITT) သို့ တင်သွင်းလာသော
လျှပ်စစ်သုံးမော်တော်ယာဉ်များ စစ်ဆေးမှု မှတ်တမ်းဓာတ်ပုံ

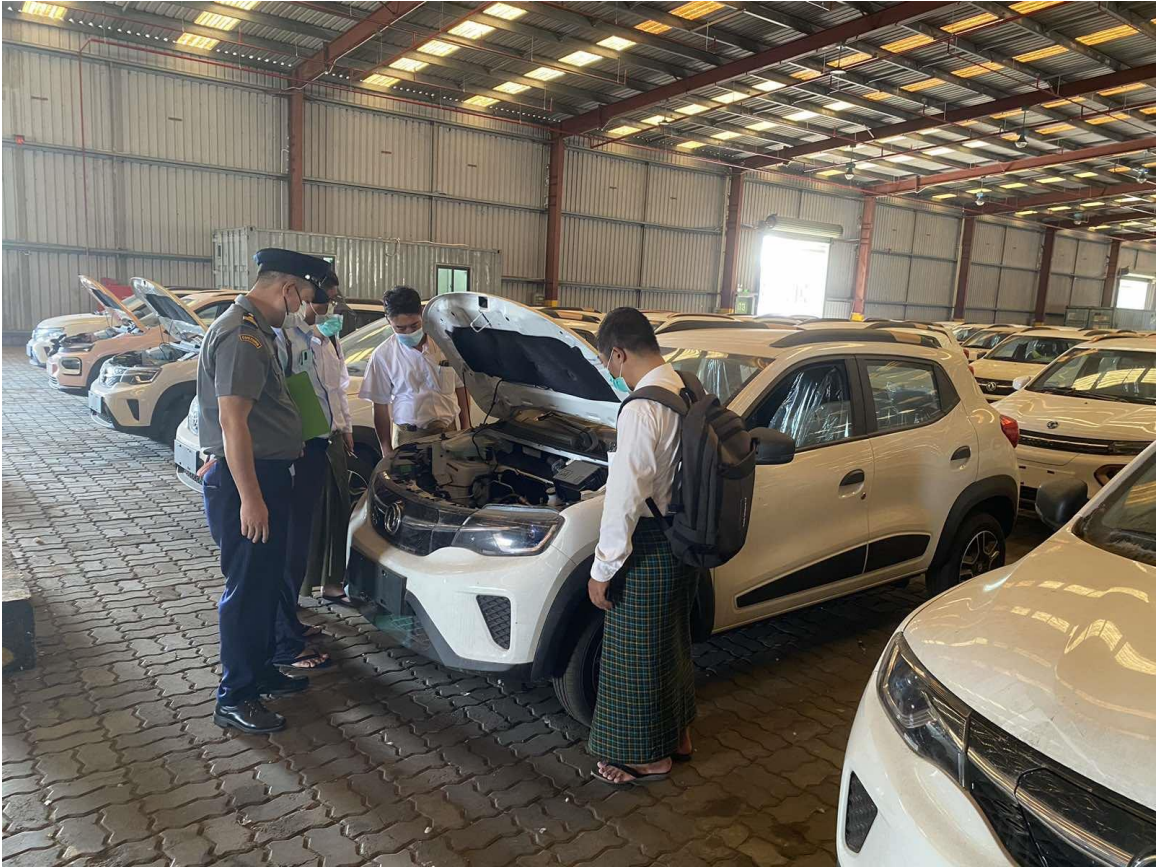

မြန်မာအပြည်ပြည် ဆိုင်ရာဆိပ်ကမ်း (သီလဝါ) (MITT) သို့ တင်သွင်းလာသော
လျှပ်စစ်သုံးမော်တော်ယာဉ်များ မှတ်တမ်းဓာတ်ပုံ

